

# Einwilligung zur genetischen Untersuchung

## Patientendaten (ggf. Aufkleber):

Name \_\_\_\_\_ Vorname \_\_\_\_\_  
 geb. \_\_\_\_\_  männlich  weiblich  
 Straße \_\_\_\_\_  
 PLZ \_\_\_\_\_ Ort \_\_\_\_\_

Bitte zurücksenden an:

**Zentrum Med. Genetik Würzburg**  
**Biozentrum, Am Hubland**  
**97074 Würzburg**



**Praxis für Humangenetik**  
**PD Dr. med. Erdmute Kunstmann**  
 Tel.: 0931-3184435, Fax: 0931-45265859  
 E-Mail: kunstmann@biozentrum.uni-wuerzburg.de

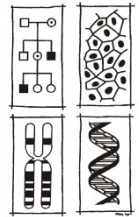

**Institut für Humangenetik, Zytogenetik**  
**Prof. Dr. Eva Klopfki**  
**Dr. Indrajit Nanda**  
 Tel.: 0931-3184080, Fax: 0931-3184058  
 E-Mail: eva.klopfki@uni-wuerzburg.de

07/2016

**Das Gendiagnostikgesetz (GenDG) fordert für alle genetischen Analysen eine ausführliche Aufklärung und eine schriftliche Einwilligung der Patienten sowie vor vorgeburtlichen und prädiktiven (vorhersagenden) Analysen zusätzlich eine genetische Beratung.**

Bitte lesen Sie diese Einwilligungserklärung sorgfältig durch und kreuzen Sie die zutreffenden Antworten an:

über die in Frage stehende Erkrankung / Störung / Diagnose : ..... ..... deren genetische Grundlagen, die Möglichkeiten der Vorbeugung / Vermeidung / Behandlung sowie über Zweck, Art, Umfang und Aussagekraft der geplanten genetischen Untersuchungen einschließlich der mit der Blut- / Gewebeentnahme verbundenen Risiken bin ich hinreichend aufgeklärt worden. Alle meine Fragen wurden beantwortet.	<input type="checkbox"/> ja <input type="checkbox"/> nein
Ich bin damit einverstanden, dass die Befunde der Analyse auch an meinen Hausarzt bzw. folgende/n mitbehandelnde/n Ärztin/Arzt geschickt werden:	Frau / Herrn Dr.: ..... Straße: ..... PLZ und Ort: .....
Bei genetischen Analysen können sich Zusatzbefunde ergeben, die nicht im Zusammenhang mit der o.g. Fragestellung stehen. Ich wünsche die Mitteilung solcher Zusatzbefunde.	<input type="checkbox"/> ja <input type="checkbox"/> nein
Das Gendiagnostikgesetz verlangt, dass nicht verbrauchtes Untersuchungsmaterial (Zellsuspension, Blut- oder DNA-Probe) nach Abschluss der Untersuchungen vernichtet wird. Mit Ihrer Einwilligung darf es jedoch länger aufbewahrt werden. Für spätere genetische Untersuchungen in der Familie ist es wichtig, Vergleichsmaterial zur Verfügung zu haben. Ich bin einverstanden mit der Aufbewahrung und Verwendung meines Untersuchungsmaterials über die gesetzliche Frist hinaus zum Zwecke der Nachprüfbarkeit der Ergebnisse und späterer Untersuchungen in meiner Familie.	<input type="checkbox"/> ja <input type="checkbox"/> nein
Nicht verbrauchtes Untersuchungsmaterial auch wichtiges Vergleichsmaterial für die Qualitätssicherung der genetischen Untersuchungen im Labor. Ich bin einverstanden mit der Aufbewahrung und Verwendung meines Untersuchungsmaterials zum Zwecke der Qualitätssicherung. Meine persönlichen Daten werden dabei unkenntlich gemacht (Anonymisierung).	<input type="checkbox"/> ja <input type="checkbox"/> nein
Das Gendiagnostikgesetz verlangt, dass die Ergebnisse der Untersuchung nach 10 Jahren vernichtet werden. Häufig sind diese Daten aber auch später noch wichtig für Ihre Kinder und Enkelkinder. Ich bin einverstanden mit der Aufbewahrung meiner Untersuchungsergebnisse über die gesetzliche Frist hinaus zum Zwecke nachfolgender Untersuchungen in meiner Familie.	<input type="checkbox"/> ja <input type="checkbox"/> nein
Bei Bedarf dürfen die Ergebnisse für die Beratung / Untersuchung meiner Angehörigen genutzt werden.	<input type="checkbox"/> ja <input type="checkbox"/> nein

Ich wurde darauf hingewiesen, dass ich meine Einwilligung jederzeit ohne Angaben von Gründen ganz oder teilweise zurückziehen kann, ohne dass mir daraus Nachteile entstehen und dass ich das Recht habe, Untersuchungsergebnisse nicht zu erfahren (Recht auf Nichtwissen). Mir ist bekannt, dass ich die eingeleitete Untersuchung jederzeit stoppen und die Vernichtung des Untersuchungsmaterials einschl. aller daraus gewonnenen Komponenten sowie aller bis dahin erhobenen Ergebnisse und Befunde verlangen kann.

Mit meiner Unterschrift gebe ich meine Einwilligung zur genetischen Analyse für die o.g. Fragestellung und zu der dafür erforderlichen Blut-/ Gewebeentnahme.

\_\_\_\_\_  
 Ort, Datum Unterschrift der Patientin / des Patienten / des (gesetzlichen) Vertreters

# Auftrag zur postnatalen zytogenetischen Untersuchung

Zentrum Medizinische Genetik Würzburg, Biozentrum, Am Hubland, 97074 Würzburg

07/2016

Patientendaten (ggf. Aufkleber):

**Kostenträger (bitte unbedingt ausfüllen!):**

Name

GKV-Patient/-in ▶ bitte Ü-Schein 6 und 10 beilegen

Vorname

geb.

Selbstzahler, ambulant (GOÄ-Rechnung an Patient.)

Selbstzahler, stationär (GOÄ-Rechnung an Patient.)

GOÄ-Rechnung an Einsender/Klinik

GOÄ-Abrechnungen erfolgen über die Ärztl. Verrechnungsstelle Büdingen e.V.

**MATERIAL:** 2-5 ml **Heparin-Blut** (möglichst **Ammonium/NH<sub>4</sub>-Heparin**) für Chromosomenanalysen. Bitte Blutröhrchen eindeutig beschriften, bruchsicher verpacken, bei Raumtemperatur aufbewahren und versenden. Die Probe sollte spätestens am Tag nach der Entnahme im Labor eintreffen. Bei Fragen: Tel.: **0931 / 3184080**

**Eingangsdatum:**

**B-Nr.:**

**G-Nr.:**

**UNTERSUCHUNGSauftrag (bitte ankreuzen)**

Differentialdiagnostik

prädiktiv / Heterozygotendiagnostik

Chromosomenanalyse

FISH-Analyse

Sonstige Analysen:

- aus peripherem Vollblut
- aus Nabelschnurblut
- aus Fibroblasten

- Angelman-Syndrom
- Di-George-/Velo-Cardio-Fasciales Syndrom
- Cri du chat-Syndrom
- Miller-Dieker-/ Smith Magenis Syndrom
- Prader-Willi-Syndrom
- Williams-Beuren Syndrom
- Wolf-Hirschhorn Syndrom
- SRY
- SHOX Xp22
- sonstige FISH:

MLPA für Mikrodeletionen (5-10 ml EDTA-Blut)

Array-CGH (5-10 ml EDTA-Blut)

Bei unauffälligem Karyotyp gewünscht:

ja  nein

FISH-Analyse (ChrX/Y)

an Mundschleimhaut

**Angaben zum Patienten - Bitte sorgfältig ausfüllen oder Befunde beifügen!**

**Verdachtsdiagnose:**

Geistige Retardierung:  ja  nein

Kleinwuchs:  ja  nein

Statomotorische Retardierung:  ja  nein

Hochwuchs:  ja  nein

Mikrozephalie:  ja  nein

Fehlbildungen:  ja  nein

wenn ja, welche:

weitere Angaben (z.B. Symptome, Stammbaum), wenn möglich, bitte Arztbrief beilegen:

Probenentnahme am: \_\_\_\_\_ durch: \_\_\_\_\_

Name (bitte in Druckschrift) und

Unterschrift der verantwortlichen ärztlichen Person

Stempel des verantwortlichen Arztes

**Wir dürfen die Untersuchung nur durchführen, wenn uns die Einwilligungserklärung der Patientin / des Patienten vorliegt (siehe Seite 1).**